

COMMUNE D'HAM-SUR-HEURE-NALINNES 2

division N1 - Section A

Plan d'une partie de la propriété, cadastrée N°1019R, en nature de jardin, appartenant à _____, dont la vente est projetée.

Superficie mesurée : **04 ares 63 ca**

Polygone "8-7-45-44-51-11 à 16-10-9-8".

Remarques

- 1) La limites en voirie "8 à 10" n'a fait l'objet d'aucun bornage contradictoire avec la commune. Elle représente uniquement la limite apparente telle qu'elle figure sur le terrain.
- 2) Les limites extérieures "51-11 à 16" et "16-10" n'ont fait l'objet d'aucun bornage contradictoire avec les propriétaires voisins. Elles représentent uniquement les limites apparentes telles qu'elles figurent sur le terrain.

Condition particulière

La baie de fenêtre reprise en A pourra subsister et constituera une servitude de jour grevant le lot mesuré.

Echelle: 1/200

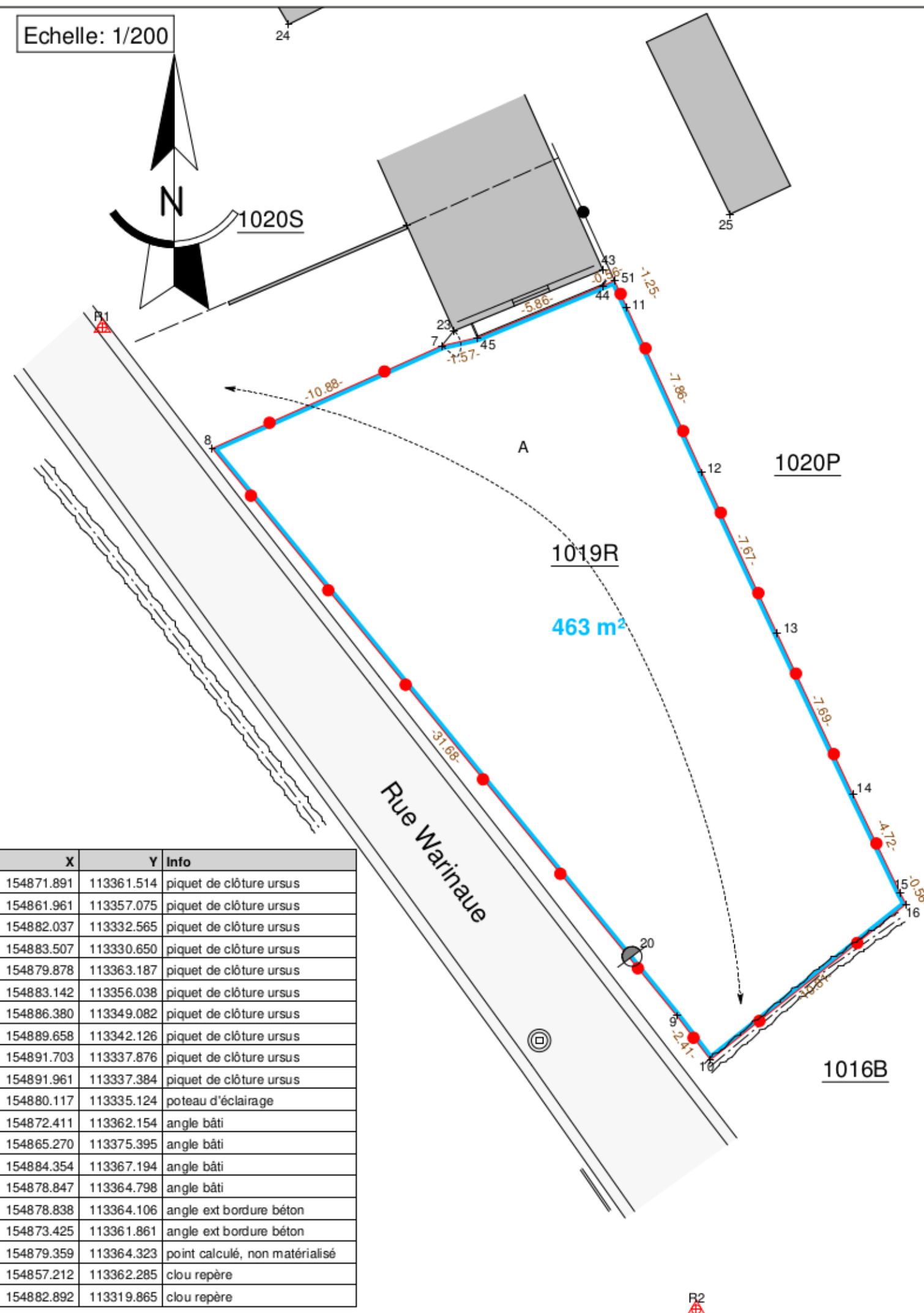

Situation cadastrale - Echelle:1/1000

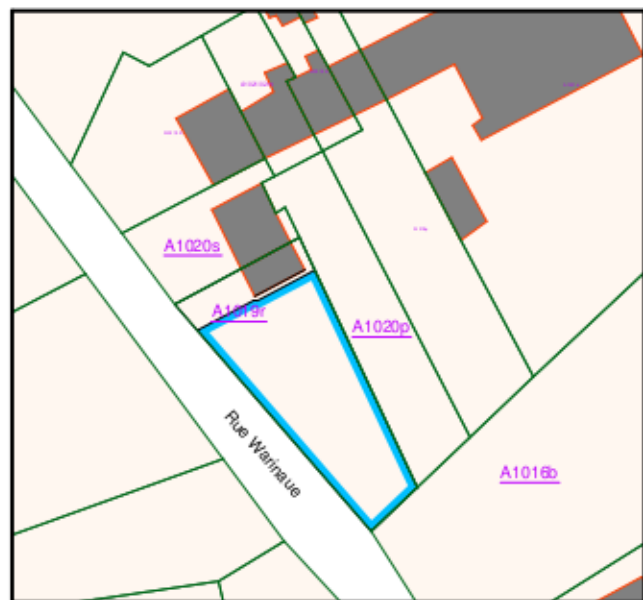

Légende :

- bâti existant
- lot vendu
- clôture existante
- haie existante
- XXXX** n° de parcelle cadastrale
- n°..** n° de police
- poteau éclairage public
- chambre de visite
- clou d'arpentage

N°	X	Y	Info
7	154871.891	113361.514	piquet de clôture ursus
8	154861.961	113357.075	piquet de clôture ursus
9	154882.037	113332.565	piquet de clôture ursus
10	154883.507	113330.650	piquet de clôture ursus
11	154879.878	113363.187	piquet de clôture ursus
12	154883.142	113356.038	piquet de clôture ursus
13	154886.380	113349.082	piquet de clôture ursus
14	154889.658	113342.126	piquet de clôture ursus
15	154891.703	113337.876	piquet de clôture ursus
16	154891.961	113337.384	piquet de clôture ursus
20	154880.117	113335.124	poteau d'éclairage
23	154872.411	113362.154	angle bâti
24	154865.270	113375.395	angle bâti
25	154884.354	113367.194	angle bâti
43	154878.847	113364.798	angle bâti
44	154878.838	113364.106	angle ext bordure béton
45	154873.425	113361.861	angle ext bordure béton
51	154879.359	113364.323	point calculé, non matérialisé
R1	154857.212	113362.285	clou repère
R2	154882.892	113319.865	clou repère

Benoît RENARD
Géomètre-Expert

Rue de l'Hôpital, 27/01
5600 Philippeville

Tél. 0476 37 03 46

benoit@georenard.be

TVA : BE 0668.565.075

Levé et dressé par Benoît Renard
Géomètre-Expert assermenté par le Tribunal
de 1ère Instance de Dinant.
N° d'identification : GEO 161 375

Fait à Philippeville le 21 février 2019

PLAN N° 122/56058