

**COMMUNE DE CERFONTAINE  
5 DIV/ VILLERS-DEUX-EGLISES**

**Plan de division d'une parcelle**

**Cadastrée: Section A 269G**

**Lot 1: 269G pie  
Superficie: 10a 68ca**

**Nouvel identifiant: 269H P0000**

**Lot 2: 269G pie  
Superficie: 9a 76ca**

**Nouvel identifiant: 269K P0000**

**Numéro PRECAD: 93082 - 10052**

**Légende:**

- : Borne ancienne
- ◻ : Borne ancienne (féno)
- ◻ : Borne nouvelle (féno)
- ⊕ : Poteau électrique
- ⊙ : Chambre de visite
- ⊗ : Arbre
- ▨ : Bâtiment
- ▭ : Annexe
- +— : Mur mitoyen
- - - : Limite cadastrale
- ~ : Haie
- +— : Clôture

Levé et dressé par **MANON Jean-Pol** (GEO 040172)  
Géomètre-Expert-Immobilier légalement assermenté par devant le Tribunal  
de première instance séant à Charleroi

Bureau:  
rue du Panorama, 3 - 5650 CLERMONT  
TEL/FAX: 071/53 41 48 - GSM: 0495/30 96 37  
E-MAIL: manon.jp@hotmail.com



DOSSIER N° 3997\_2

DATE: 23/03/2022

**Coordonnées Lambert 72**

N°	X	Y	Information
1	158562.47	98328.39	borne ancienne
2	158553.16	98314.13	piquet
3	158549.01	98307.80	piquet
p526	158527.55	98275.05	borne ancienne
p536	158543.67	98313.12	borne nouvelle
p578	158491.61	98311.13	borne ancienne
p579	158502.23	98327.56	Borne nouvelle
p581	158512.88	98344.00	borne ancienne
p582	158538.28	98291.45	borne nouvelle

**CERFONTAINE 5 DIV. Villers-Deux-Eglises  
Section A - Echelle: 1/2000**



© Les données cadastrales 1.1.2021 de ce document appartiennent exclusivement à l'Administration Générale de la Documentation patrimoniale.

NB: La limite p581 - p536 - 1 a fait l'objet d'un bornage contradictoire.  
Voir plan du soussigné du 20/08/2009.

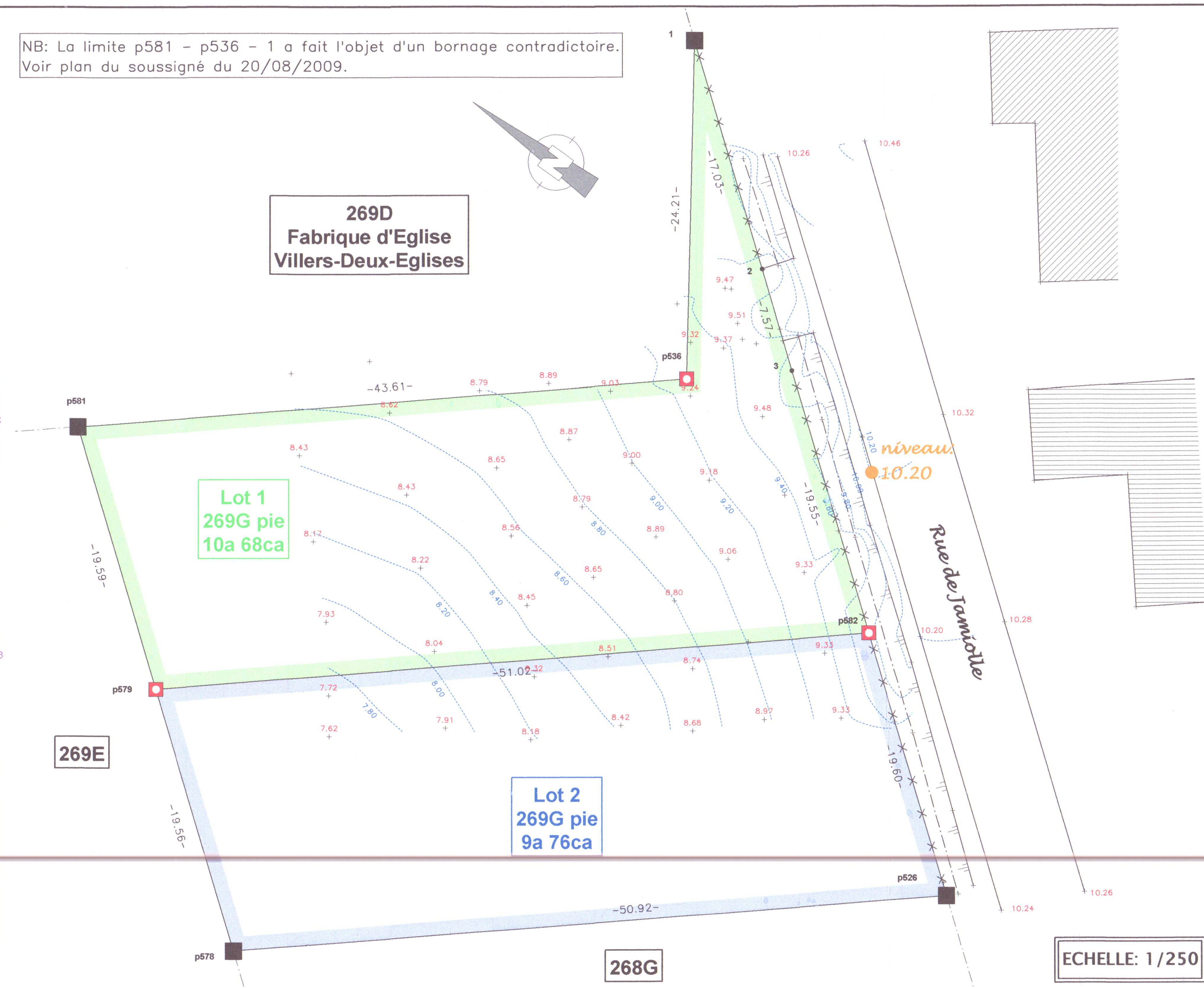

**ECHELLE: 1/250**